

Herzlich willkommen

zu diesem Sommersemester

und zum Beginn Ihres Medizinstudiums in Würzburg

Datenschutzerklärung

- Beim Infoblatt für die Erstsemester war am Ende ein Formular zur Datenschutzerklärung angehängt, das Sie unterschreiben und heute abgeben sollten.
- Bitte geben Sie dieses Formular heute nach der Einführung bei mir ab!
- Sollte jemand das Formular vergessen haben, bitte unbedingt zur ersten Stunde Terminologie mitbringen und bei der Kursleiterin abgeben!

Terminologie und Berufsfelderkundung

Inhalt allgemein:

- **Bildungsprinzipien und Entwicklungsgeschichte der Medizinischen Fachsprache**
- **Grammatikalische Erklärung einzelner Wortelemente (z. B.: Prä- und Suffixe, Substantive mit Genitiv- Bildung, Adjektive)**
- **Medizinisches Vokabularium**
- **Übungsbeispiele**
- **praktische Fertigkeiten in der fachsprachlichen Kommunikation (z. B. Übersetzung von Fachpublikationen in die Umgangssprache)**

Beispiele zum grammatikalischen Unterrichtsstoff:

- **Substantivische Bildung:** erstes Wort immer im Nominativ Sg. oder Pl., zweites Wort im Genitiv Sg. oder Pl.
- **Adjektivische Bildung:** statt des zweiten Substantivs wird ein Adjektiv verwendet, das in Genus, Numerus und Kasus mit dem Bezugswort übereinstimmt

Beispiele zur Deklination

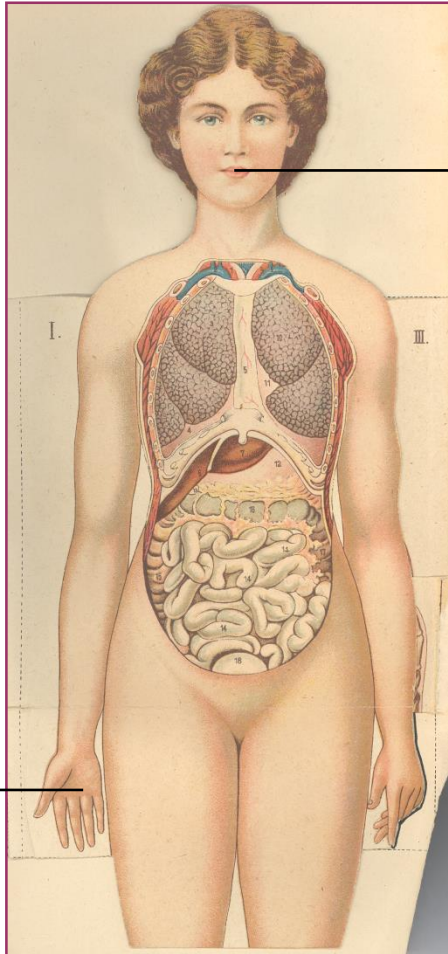

Os n. (Gen. oris)

Palma f. (Gen. palmae)

Substantivische Bildung

Cavum oris

Cavi oris

Cava oris

Cavorum oris

Nom. Sg.

Gen. Sg.

Nom. Pl.

Gen. Pl.

Adjektivische Bildung

Palma dextra

Palmae dextrae

Palmae dextrae

Palmarum dextrarum

Nom. Sg.

Gen. Sg.

Nom. Pl.

Gen. Pl.

- **Kompositumbildung:** Verbindung aus mehreren (oft griechischen) Wortbestandteilen

Beispiele zur Kompositumbildung:

Endo- <u>Präfix</u> endo <i>innen</i>	-myo- <u>Wortstamm</u> mys <i>Muskel</i>	-kard- <u>Wortstamm</u> kardia <i>Herz</i>	-itis <u>Suffix</u> -itis <i>bezeichnet Entzündung</i>	Endomyokarditis <u>Bedeutung</u> <i>Entzündung der Herzinnenhaut u. des Herzmuskels</i>
---	--	--	--	--

<u>A-</u> <u>Präfix</u>	<u>-gran-</u> <u>Wortstamm</u>	<u>-ul-</u> <u>Diminutiv</u>	<u>-o-</u> <u>Binde-</u> <u>Vokal</u>	<u>-zyt-</u> <u>Wortstamm</u>	<u>-ose</u> <u>Suffix</u>	Agranulozytose <u>Bedeutung</u>
a-	granum, i. n.	-ulus, a, um	-o-	kytos	-osis-	
<i>ohne</i>	<i>Korn</i>	<i>Verklei- nerung</i>	<i>Binde- vokal</i>	<i>Zelle</i>	<i>krank- hafter Zu- stand</i>	<i>Krankheit, bei der die Körnchenzellen fehlen</i>

Zusätzliche Angebote für Medizinstudenten zu Beginn ihres Studiums:
Medizinische Terminologie: Elearning über die vhb
KOMPASS Tutoren- und Mentorenprogramm

Elearning:

- **Über die virtuelle hochschule bayern (vhb)**
- **Kurs steht seit einigen Semestern zur Verfügung**
- **Kritik, Fehler ect. bitte melden**
- **Mail-Adresse für den Kurs: medterm@uni-wuerzburg.de**
- **Anmeldung/Registrierung bei der vhb (für Studenten, die an bayerischen Universitäten studieren, kostenlos)**

- Startseite der vhb: [Virtuelle Hochschule Bayern: Startseite](#)
- Beachte hier FAQs für Studierende: [Virtuelle Hochschule Bayern: FAQ](#)
- „Elektronische Authentifizierung“: [Virtuelle Hochschule Bayern: Registrierung](#)
- Vorgehensweise: Registrierung bei vhb → nach erfolgreicher Registrierung → wuecampus2 → einloggen mit account (vom RZ) → vhb-Termi-Kurs aufrufen (der Kurs selbst liegt auf dem Server der Universität, nur die Registrierung erfolgt über die vhb)
- Übung und Vertiefung des Stoffes durch unterschiedliche Aufgabenstellungen und Bilder: [WueCampus2: Login](#)
- Abschlußklausur: 50% der Aufgaben aus dem Präsenzkurs, 50% der Aufgaben Übungen, Fragen und Begriffe aus dem E-Kurs

KOMPASS Tutoren- und Mentorenprogramm:

- **Zuständig: Frau Ergün**
- **Mail: huesniye.erguen@uni-wuerzburg.de**
- **Tel. 0931/31-88491**

- **Hilfe bei allgemeinen Fragen zum Studienalltag, zur Studienorganisation oder generell auftauchenden Problemen**

7 Kurse Medizinische Terminologie (davon einer für die Zahnmediziner)

Für die Berufsfelderkundung

Drei Abendvorträge (Pflichtveranstaltungen für BFE)

Termine der Abendvorträge:

1. Prof. Dr. Michael Schmidt: Das weite Feld „Innere Medizin“: Über Blutgefäße, Hormone, Blut, Tumorkrankheiten, innere Organe zum Rheuma, Donnerstag, 18.05.2017, 18.00, (Gr. HS Anatomie)
2. Frau Prof. Birgitt van Oorschot: Ärztliches Handeln bei unheilbar Kranken und am Lebensende: Donnerstag, 01.06.2017, 18.00, (Gr. HS Anatomie)
3. Herr Georg Müller: Ärzte im Einsatz zu Hause und rund um die Welt. Mit Humedica unterwegs in Katastrophen: Dienstag, 20.06.2017, 19.00, (Gr. HS Anatomie)

- **Sie haben sich elektronisch angemeldet und sind mit dem Ihnen zugewiesenen Buchstaben automatisch einem Rahmenstundenplan zugeordnet worden. D. h. Sie haben Mo. oder Do. Terminologie/Berufsfelderkundung.**
- **Sie werden von uns in die Termini-Kurse I – VI eingeteilt.**
- **Ab Do., 27.04. können Sie dann über unsere website (<http://www.medizingeschichte.uni-wuerzburg.de/>) nachsehen, in welche Gruppe Sie eingeteilt sind (Lehre → Kursplan und Einteilung für die Erstsemester); auch die Übersicht über die Kurse finden Sie dort noch einmal.**
- **Auch in wuecampus2 im Kursbereich Terminologie finden Sie diese Infos.**
- **Bitte notieren Sie sich aber auch jetzt genau, wann welche Kurse stattfinden.**

- **Zu den Nachzüglern: Da im Nachrückverfahren noch weitere Studienplätze vergeben werden, wird die online-Anmeldung für diese Nachrücker noch einmal geöffnet. Bitte informieren Sie sich über**
- **http://www.uni-wuerzburg.de/ueber/fakultaeten/medizin/studium_und_lehre/kursanmeldungen/**
- **Oder setzen Sie sich deshalb auch noch mit Frau Müller, Studiendekanat (201-55226), in Verbindung.**

Erste Sitzung Terminologie: Kontrolle Ihrer Studenten-Ausweise und Immatrikulationsbescheinigungen!

**Donnerstag, 27.04., 13.30 bis 14.30 Uhr, Zweigstelle des Instituts für
Geschichte der Medizin, Röntgenring 10, Erdgeschoß:
„Beratungssprechstunde“ bei Fragen oder Problemen**

Plan für die Kurse Terminologie und Berufsfelderkundung:
Sommersemester 2017

<u>Kurs</u>	<u>Tag/Beginn</u>	<u>Zeit</u>	<u>Hörsaal</u>	<u>Dozent</u>
Terminologie I	Mo., 08.05.2017	13.00-14.10	Kl. HS Anatomie	Dr. Nolte
Terminologie II	Mo., 08.05.2017	14.30-15.40	Kl. HS Anatomie	Dr. Nolte
Terminologie III	Mo., 08.05.2017	16.00-17.10	Kl. HS Anatomie	Dr. Reininger

Kurs	Tag/Beginn	Zeit	Hörsaal	Dozent
Terminologie IV	Do., 04.05.2017	13.45-14.55	Gr. HS Anatomie	Dr. Schlegelmilch
Terminologie V	Do., 04.05.2017	14.15-15.25	Kl. HS Anatomie	Dr. Reininger
Terminologie VI	Do., 04.05.2017	15.45-16.55	Gr. HS Anatomie	Dr. Schlegelmilch

Kurs

Tag/Beginn

Zeit

Hörsaal

Dozent



Terminologie VII

Mo., 08.05.2017

17.30-18.40

Kl. HS Anatomie

Dr. Reiningger

Zusätzliches Angebot zu den Terminologie-Kursen für ausländische Studierende (freiwillig)

Frau Schlegelmilch bietet für ausländische Studierende zwei Extrastunden zur Vertiefung des Stoffes an:

Mo., 19.06.2017, 10.00

Mo., 17.07.2017, 10.00

(Ort: Institut für Geschichte der Medizin, Oberer Neubergweg 10a)

Dieses Angebot kann von allen Studierenden, die die Termini-Kurse besuchen, wahrgenommen werden.

BFE-Termine

<u>Tag</u>	<u>Zeit</u>	<u>Hörsaal</u>	<u>Dozent</u>
Do., 18.05.2017	18.00	Gr. HS Anatomie	Schmidt
Do., 01.06.2017	18.00	Gr. HS Anatomie	Oorschot
Die., 20.06.2017	19.00	Gr. HS Anatomie	Müller

Formale Bedingungen und Anforderungen für die Kurse der Medizinischen Terminologie und der Berufsfelderkundung

Terminologie:

- **Anwesenheitspflicht**
- **Kontrolle der Anwesenheit durch Anwesenheitslisten**
- **Zwei Fehlstunden**
- **Leistungsnachweis: gemeinsame schriftliche Abschlußklausur für alle Teilnehmer der Terminologiekurse (HM): Mo., 24.07.2017, 10.00 (Institut für Anatomie, Großer Hörsaal)**
- **50% der Klausur aus dem vhb-Kurs**
- **50% der Klausur aus dem Präsenzkurs**
- **Fernbleiben von der Klausur ohne triftige Gründe (Krankheit: Attest) gilt als durchgefallen.**
- **Im Falle des Nichtbestehens der Terminologie-Klausur oder bei Krankheit muß bei der Nachholklausur mitgeschrieben werden.**
- **Grundsätzlich dürfen Wiederholer im Fach Terminologie (Nichtbestehen oder Krankheit) ausschließlich bei Wiederholungsklausuren mitschreiben.**

Attestregelung ab SS 2017 (gilt für alle Veranstaltungen)

- Wird **im Falle der Prüfungsunfähigkeit oder bei einem Rücktritt von einem Leistungsnachweis** ein **Attest** eingereicht, muss dieses **spätestens das Datum des Leistungsnachweises** tragen und innerhalb einer **Frist von drei Werktagen nach dem Leistungsnachweis im Studiendekanat** eingereicht werden.
- Der Zeitraum der ärztlich bescheinigten Prüfungsunfähigkeit **muss den Prüfungstermin einschließen**. Das Attest muss eine **Diagnose** enthalten, anhand derer die Prüfungstauglichkeit beurteilt werden kann.
- Wird von einem Leistungsnachweis **wiederholt zurückgetreten** oder handelt es sich um **die letzte Prüfungsmöglichkeit**, muss ein **amtsärztliches Attest** vorgelegt werden.
- Ein **verspätet eingehendes Attest**, die **Einreichung einer Arbeitsunfähigkeitsbescheinigung oder eines ärztlichen Attests anstatt eines erforderlichen amtsärztlichen Attests** werden **nicht akzeptiert**. Die **Nichtteilnahme** wird in diesen Fällen als **Fehlversuch** gewertet.

Wiederholungsklausuren (Terminologie):

- **Immer am ersten Freitag im neuen Semester**

Termin: s. im kommentierten Vorlesungsverzeichnis oder auf unserer website

Für das Sommersemester 2017:

Freitag, 20.10.2017, 8.15-9.15 (Kleiner Hörsaal Anatomie)

- **Nachholklausur muß zum nächstmöglichen Zeitpunkt geschrieben werden!!!**
- **Im Fach Terminologie dürfen bei Wiederholung und im Krankheitsfall nur die Wiederholungsklausuren mitgeschrieben werden, nicht die regulären Abschlußklausuren (in anderen Fächern können andere Regeln gelten: erkundigen!!!)!**
- **Unentschuldigtes Fernbleiben gilt als durchgefallen.**

Berufsfelderkundung:

- **Anwesenheitspflicht**
- **Kontrolle der Anwesenheit durch Anwesenheitslisten**
- **Keine Fehlstunde**

**Vielen Dank
für Ihre Aufmerksamkeit!**

Folien werden in wuecampus2 in den Kursbereich Terminologie eingestellt!

Einteilung in die Termini- bzw. BFE-Kurse

Wichtige Nummern u. Adressen

Rahmenstundenplan

Kurstag

Gruppe A

Montag

Gruppe B

Montag

Gruppe C

Donnerstag

Gruppe D

Donnerstag

Gruppe E

Montag

Gruppe F

Donnerstag

Dr. Monika Reininger

Telefonnr.: 3183093 oder 3183056

Email: monika.reininger@uni-wuerzburg.de

Homepage des Instituts:

<http://www.medizingeschichte.uni-wuerzburg.de/>

Frau Müller, Studiendekanat
(201-55226)

Einteilung in die Termini- bzw. BFE-Kurse

Wichtige Nummern u. Adressen

Rahmenstundenplan

Kurstag

Gruppe A	Montag
Gruppe B	Montag
Gruppe C	Donnerstag
Gruppe D	Donnerstag
Gruppe E	Montag
Gruppe F	Donnerstag

Dr. Monika Reininger

Telefonnr.: 3183093 oder 3183056

Email: monika.reininger@uni-wuerzburg.de

Homepage des Instituts:

<http://www.medizingeschichte.uni-wuerzburg.de/>

Frau Müller, Studiendekanat
(201-55226)

Wichtige Adressen bzw. Telefonnummern

Dr. Monika Reiningger

Telefonnr.: 3183093 oder 3183056

Email: monika.reiningger@uni-wuerzburg.de

Homepage des Instituts:

<http://www.medizingeschichte.uni-wuerzburg.de/>

Frau Müller, Studiendekanat (201-55226)

Zur Einteilung in die Terminologie- und
Berufsfelderkundungskurse

Rahmenstundenplan	Kurstag
Gruppe A	Montag
Gruppe B	Montag
Gruppe C	Donnerstag
Gruppe D	Donnerstag
Gruppe E	Montag
Gruppe F	Donnerstag